

1 Planimetria zona 1A - stato di fatto impianto idrico sanitario e scarichi - smantellamenti e rimozioni
1:50

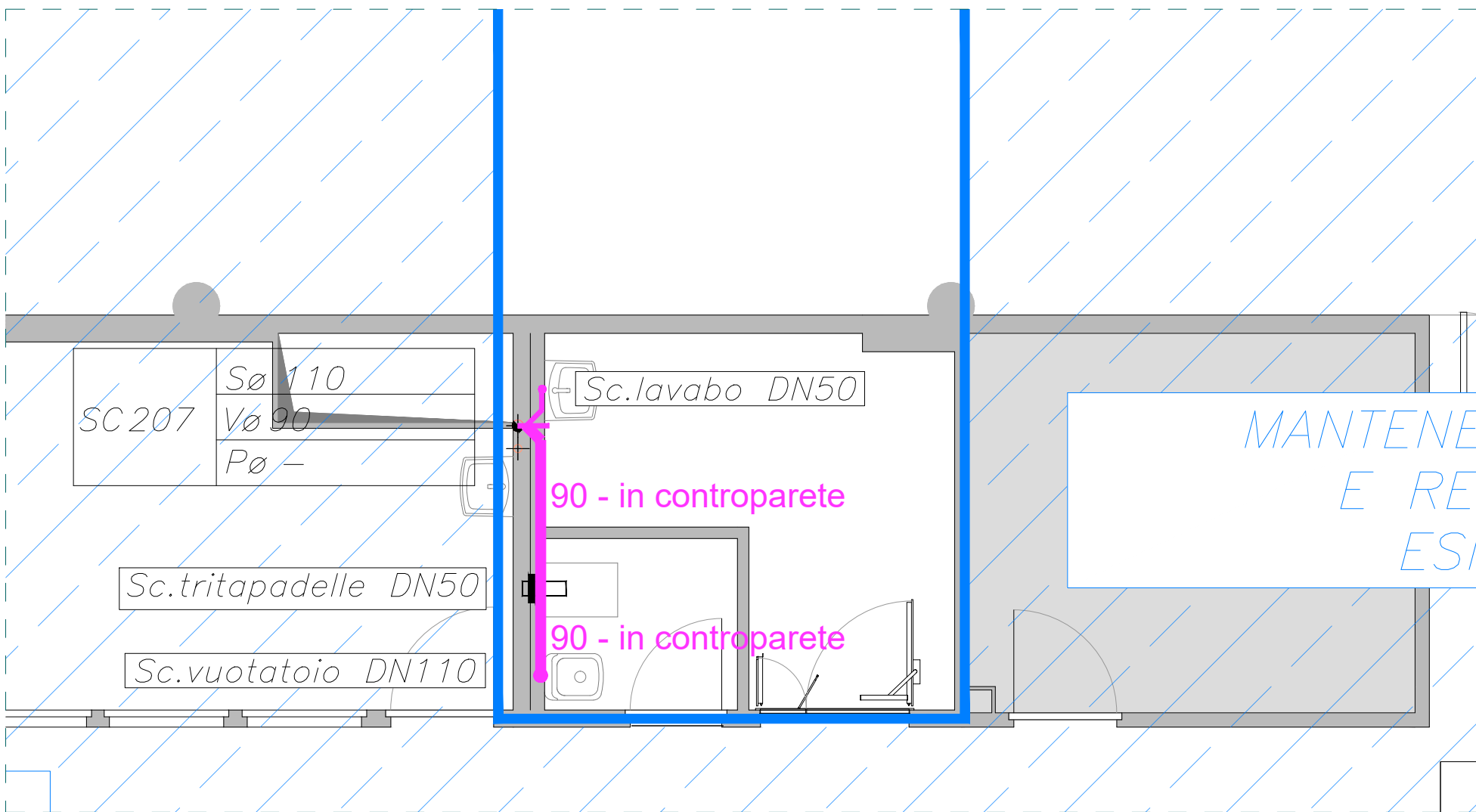

2 Planimetria zona 1A - stato di progetto impianto scarichi - nuova realizzazione
1:50

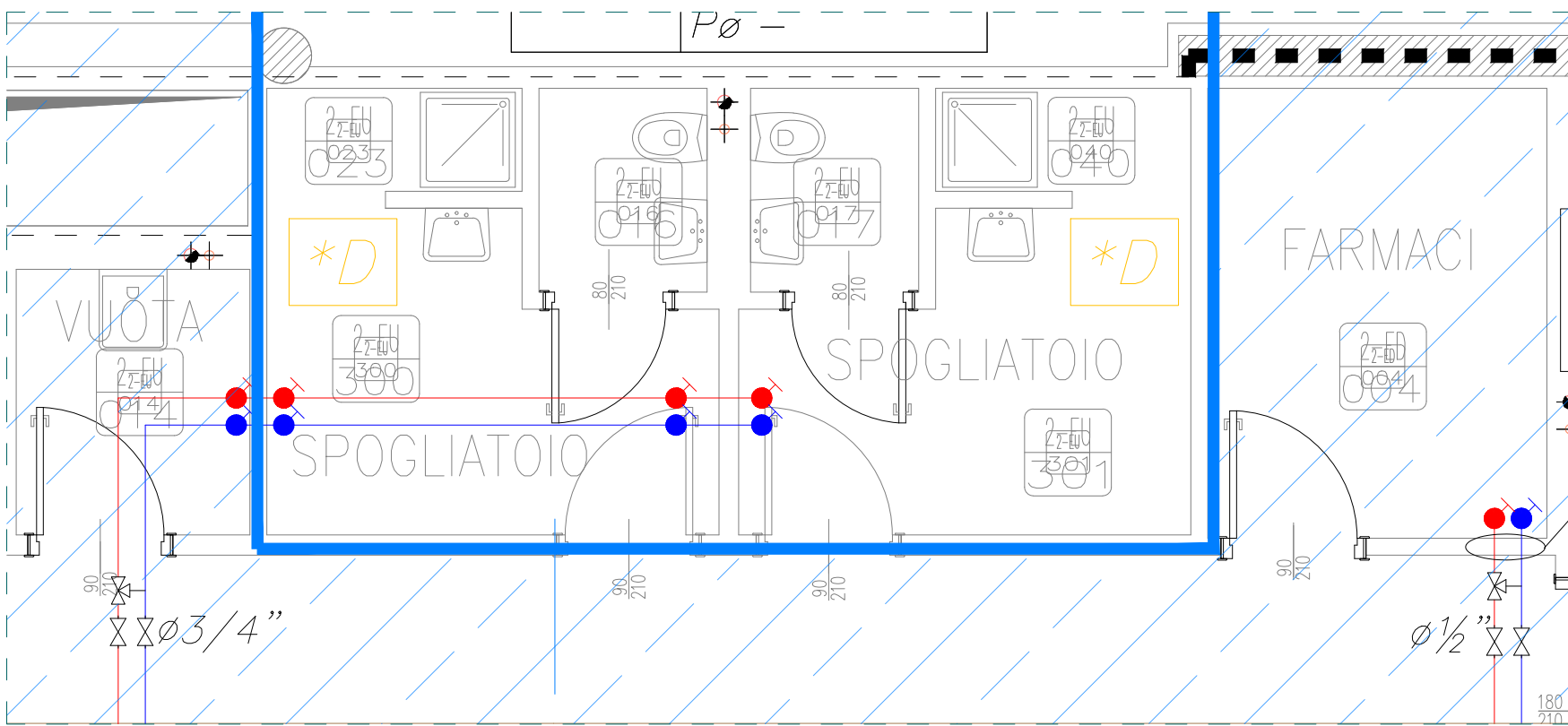

4 Planimetria zona 1B - stato di fatto impianto idrico sanitario e scarichi - smantellamenti e rimozioni
1:50

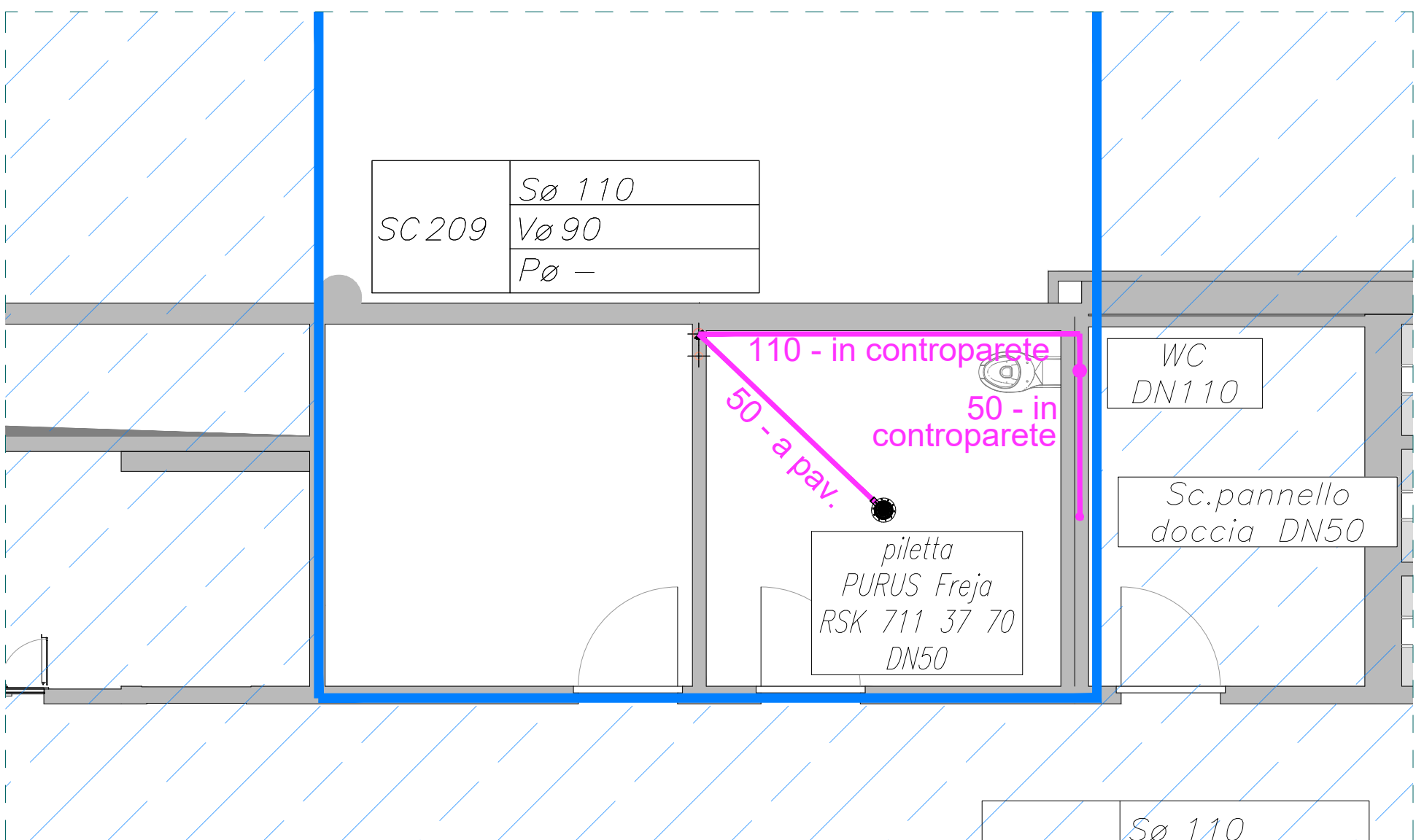

5 Planimetria zona 1B - stato di progetto impianto scarichi - nuova realizzazione
1:50

***C** OPERE DI SMANTELLAMENTO SERVIZI IGIENICI BAGNO ASSISTITO

1. prevedere la chiusura delle valvole di intercettazione di adduzione acqua calda e fredda sanitaria
2. si prevedono le seguenti opere di smantellamento:
 - rimozione lavabo con rubinetteria, WC con scarico, pannello doccia e disinfezione con miscelatore termostatico
 - rimozione delle linee di adduzione idrico sanitaria fino ai sanitari oggetto di smantellamento
 - rimozione scarichi fino alla colonna di scarico/ventilazione

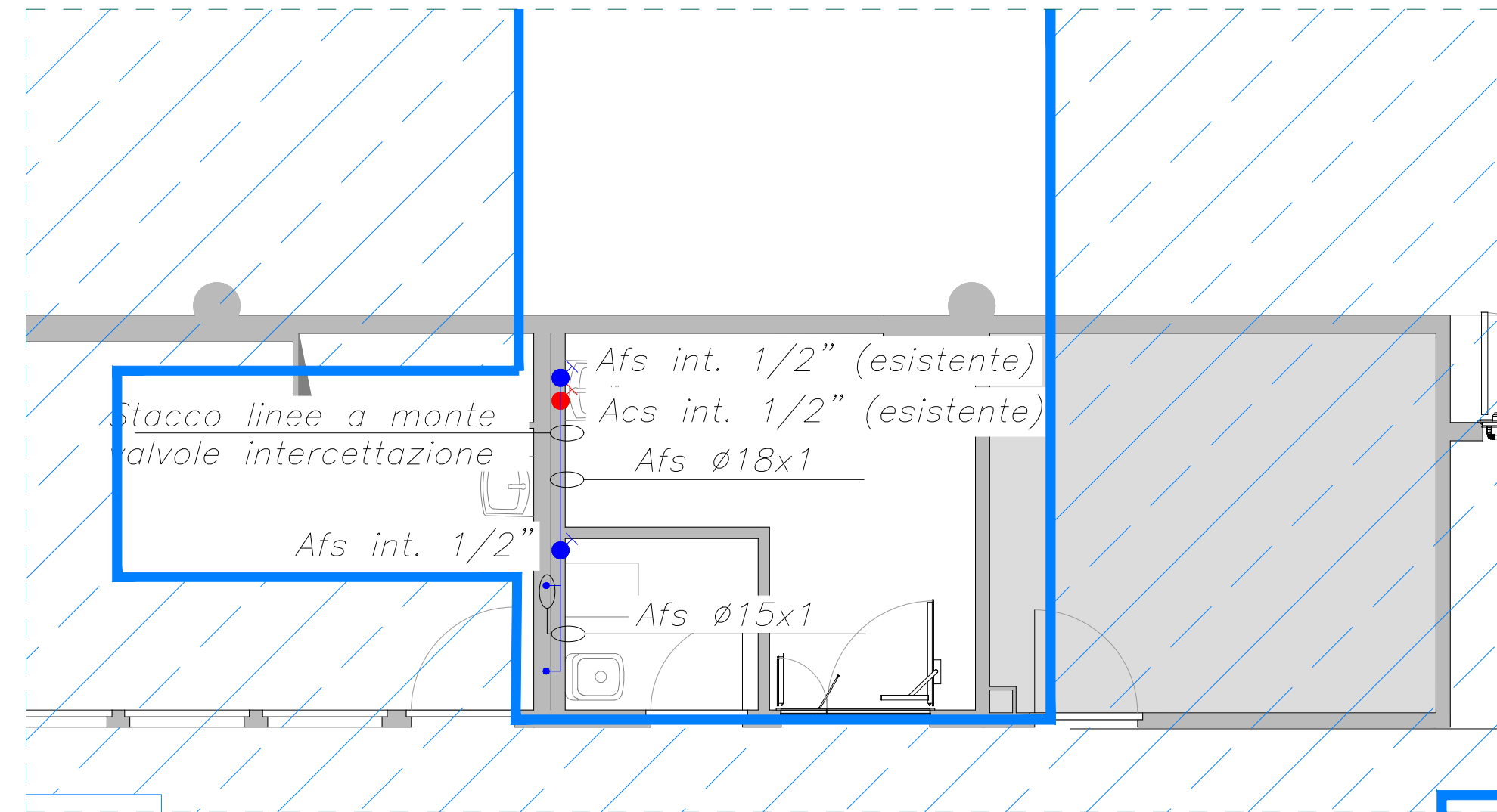

3 Planimetria zona 1A - stato di progetto impianto idrico sanitario - nuova realizzazione
1:50

***D** OPERE DI SMANTELLAMENTO SERVIZI IGIENICI SPOGLIATOIO

1. prevedere la chiusura delle valvole di intercettazione di adduzione acqua calda e fredda sanitaria
2. si prevedono le seguenti opere di smantellamento:
 - rimozione lavabo con rubinetteria, WC con scarico e doccia con soffione e rubinetteria
 - rimozione delle linee di adduzione idrico sanitaria fino ai sanitari oggetto di smantellamento
 - rimozione scarichi fino alla colonna di scarico/ventilazione

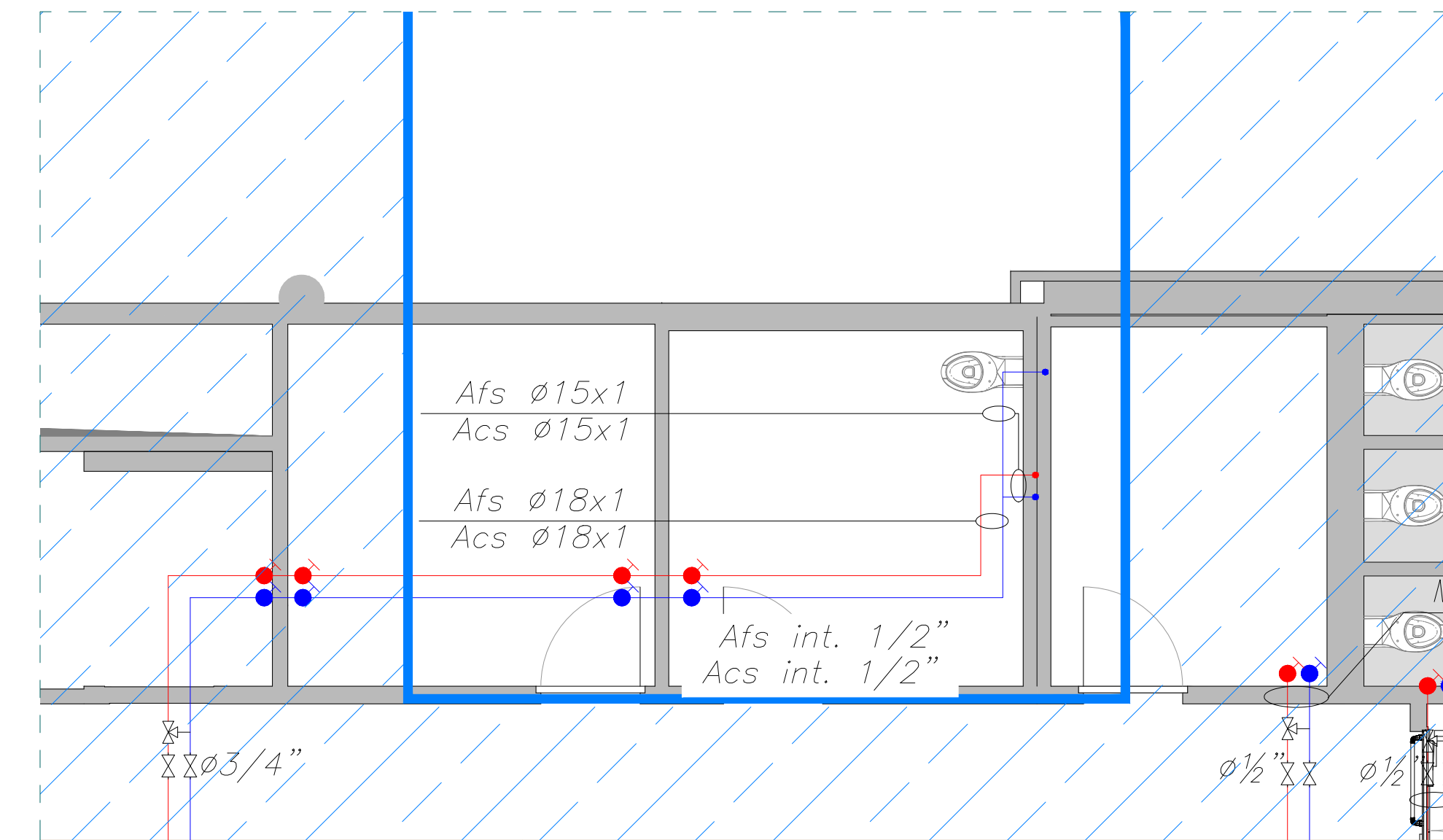

6 Planimetria zona 1B - stato di progetto impianto idrico sanitario - nuova realizzazione
1:50

LEGENDA IDRICO SANITARIO

	Tubazione in acciaio per la distribuzione di ACS - installata entro controsoffitto
	Tubazione in acciaio per la distribuzione di AFS - installata entro controsoffitto
	Tubazione in acciaio per la distribuzione del ricircolo - installata entro controsoffitto
	Rubinetti di intercettazione ACS e AFS - installati entro controsoffitto
	Punti di allacciamento ACS e AFS
	Scarichi e colonne di ventilazione esistenti

LEGENDA COLORI e CAMPITURE

	Rimozione
	Esistente e da mantenere
	Nuova realizzazione

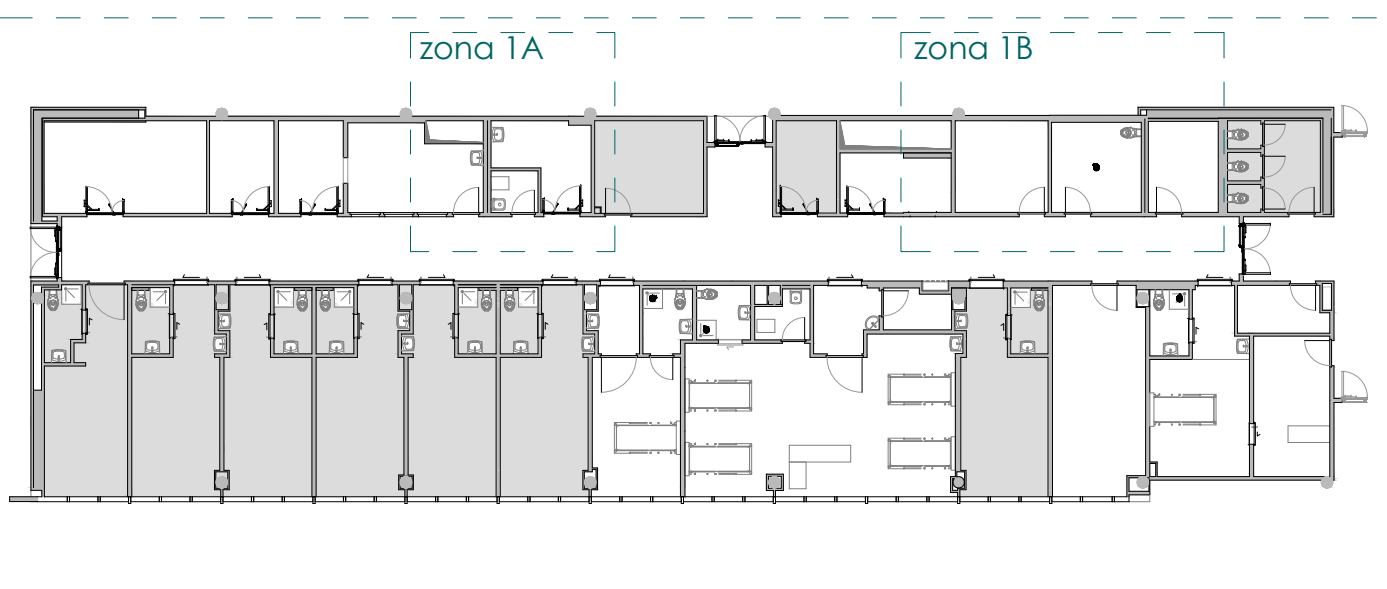

RESTAURO CONSERVATIVO PRONTO SOCCORSO OSPEDALE PAPA GIOVANNI XXIII - SPAZI MEDICINA D'URGENZA



COMMITTENTE
ASST PAPA GIOVANNI XXIII
Piazza OMS n. 1
24127 - Bergamo (BG)

Sistema Socio Sanitario
Regione Lombardia
ASST Papa Giovanni XXIII

INDIRIZZO PROGETTO
Piazza OMS n. 1
24127 - Bergamo (BG)

PROGETTISTA
Marco Carrara
via Moroni, 244, BERGAMO
info@studio-carrara.eu
+39 0355785083

studioCARRARA
ARCHITETTURAINGEGNERIA
Dream builders

PROGETTO o TITOLO EDILIZIO
PROGETTO ESECUTIVO ai sensi dell'art. 41 comma 8 D.lgs 36/2023 e s.m.i

DATA	COMMESSA	FASE	ELABORATO	SCALA
15.05.2026	2545	PE	MEC - PE - 2007 - 02	1:50

CAPITOLO	OGGETTO
<input type="checkbox"/> Architettura <input type="checkbox"/> Strutture <input type="checkbox"/> Sicurezza / Cantiere <input checked="" type="checkbox"/> Impianti <input type="checkbox"/> Generale <input type="checkbox"/> Altro	IMPIANTI MECCANICI Impianto idrico sanitario zona 1

REV	DATA	OGGETTO EMISSIONE	REDATTO	VERIFICATO	APPROVATO
00	27.02.2026	Prima Emissione	G.B. Rotini	M. Fornoni	M. Carrara
01	14.04.2026	Revisione a seguito di note della stazione appaltante	G.B. Rotini	M. Fornoni	M. Carrara
02	15.05.2026	Revisione a seguito di note RSPP struttura	G.B. Rotini	M. Fornoni	M. Carrara